

ORIENTERING VEDR. SAMLET PROJEKT

07.09.2022

NØRRE FÆLLED SKOLE



ByK med TRUST Procesplan

PROCESPLAN
DISPOSITIONSFORSLAG NØRRE FÆLLED SKOLE
TRUST 08.10. 2020

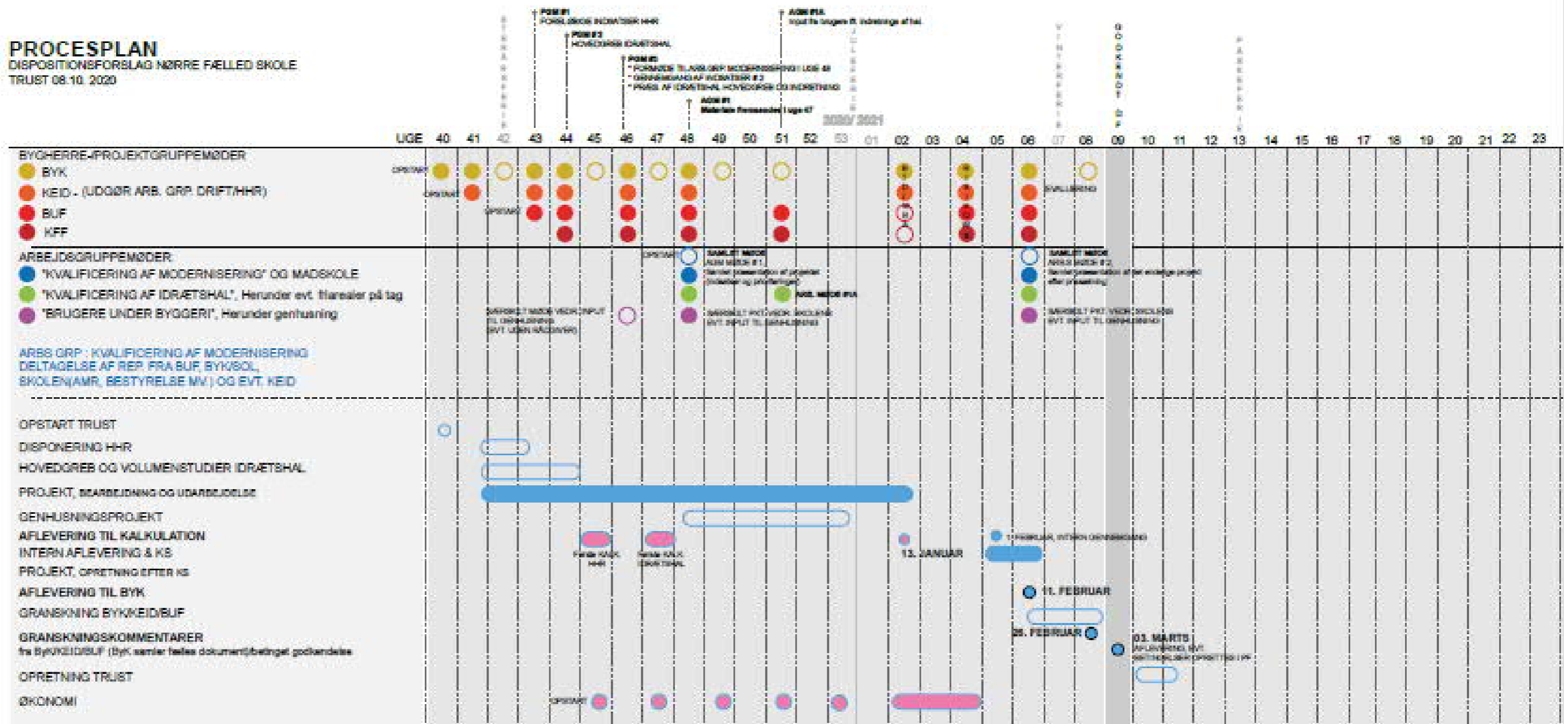

ByK med
TRUST
—
Dagsorden

Introduktion
Gennemgang af projektet
Genhusning og byggeplads
Spørgsmål

Kort om projektet

Byggepladsen starter i oktober/november 2022

Byggeriet omfatter: (oplistes i rækkefølge ift. udførsel)

- **Ny Idrætshal**
- **Etablering af toiletter i Indskolingsbygning (Bygn. 9)**
- **Helhedsorienteret renovering af eksisterende bygninger 1-3**
- **Udearealer**
- **Madskole – udvidelse af spiseområde**

ByK med
TRUST
 Idrætshal



1:50 Facadeudsnit, ankomst fritidsbrugere (Øst)



1:50 Facadeudsnit, ankomst fra skolegård (Vest)



ByK med
TRUST
—
Idrætshal

Idrætshallen

- Ét stort depot
- Et mindre depot tilknyttet hallen
- Stoledepot
- Depot til klatring
- Klatrezone / Ankomstområde
- Omklædning

Stadens Vænge

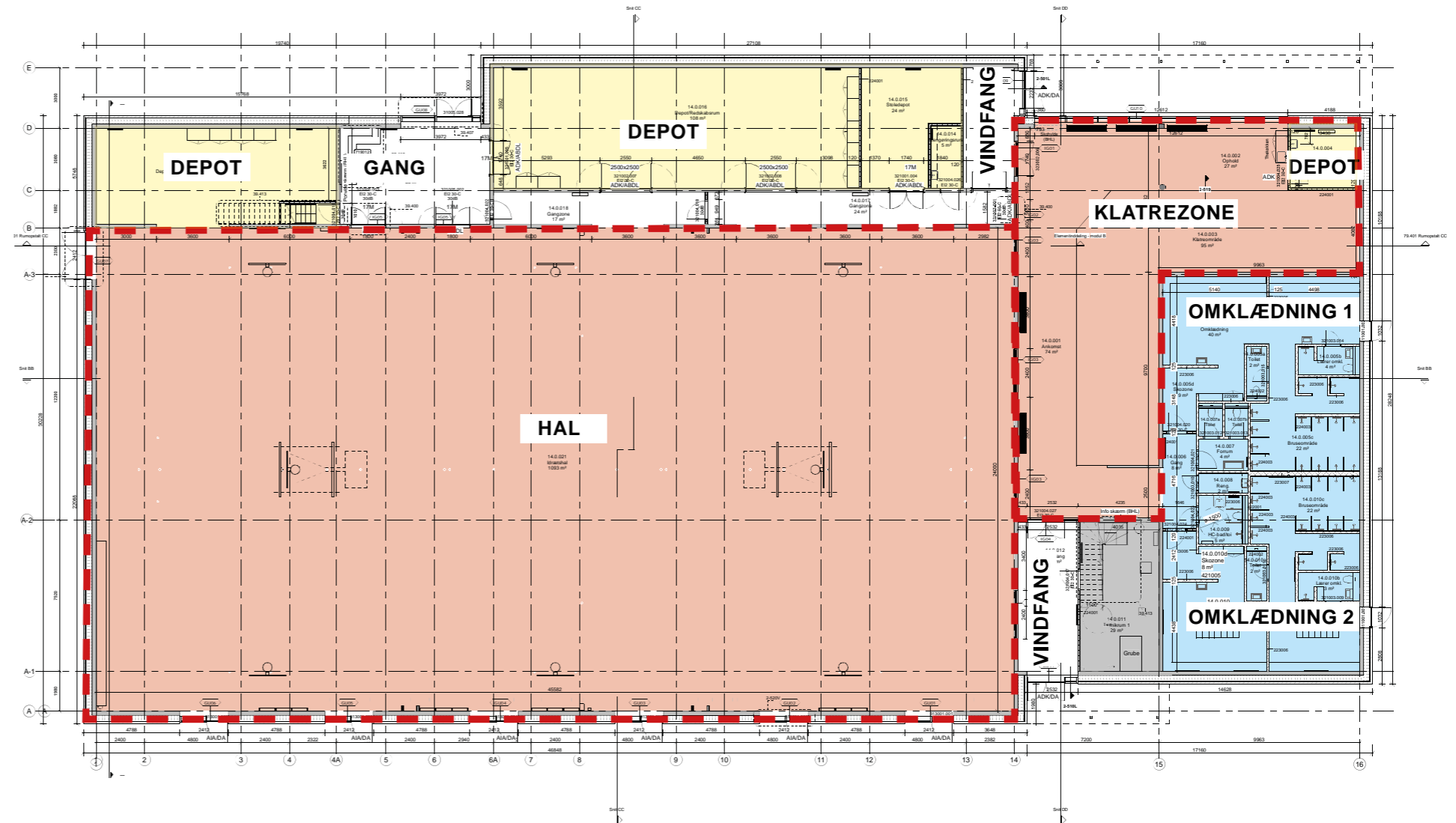

ByK med
TRUST
 Idrætshal

Halrum

- Én stor hal / kan inddeles i 3 mindre med hejsevægge
- Idræt med særligt fokus på:
 - **Basketball:** 1 stor basketbane på langs og 3 mindre på tværs
 - **Atletik**
 - **Klatring** (klatreområde ligger uden for halrummet i ankomstområdet)

Stadens Vænge

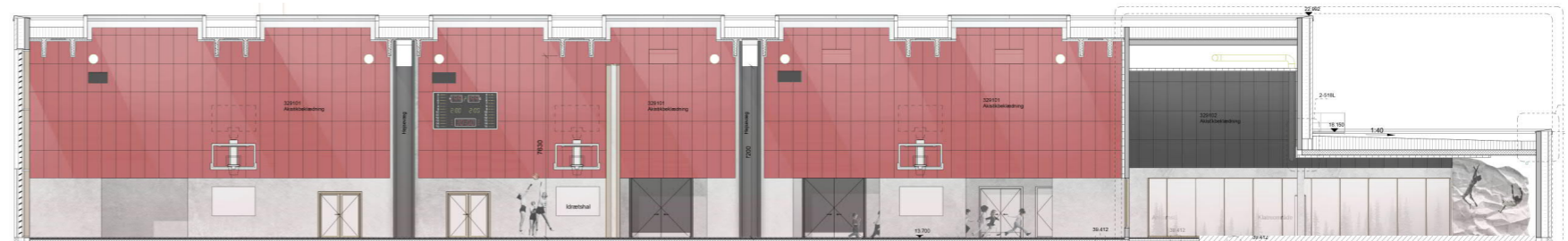
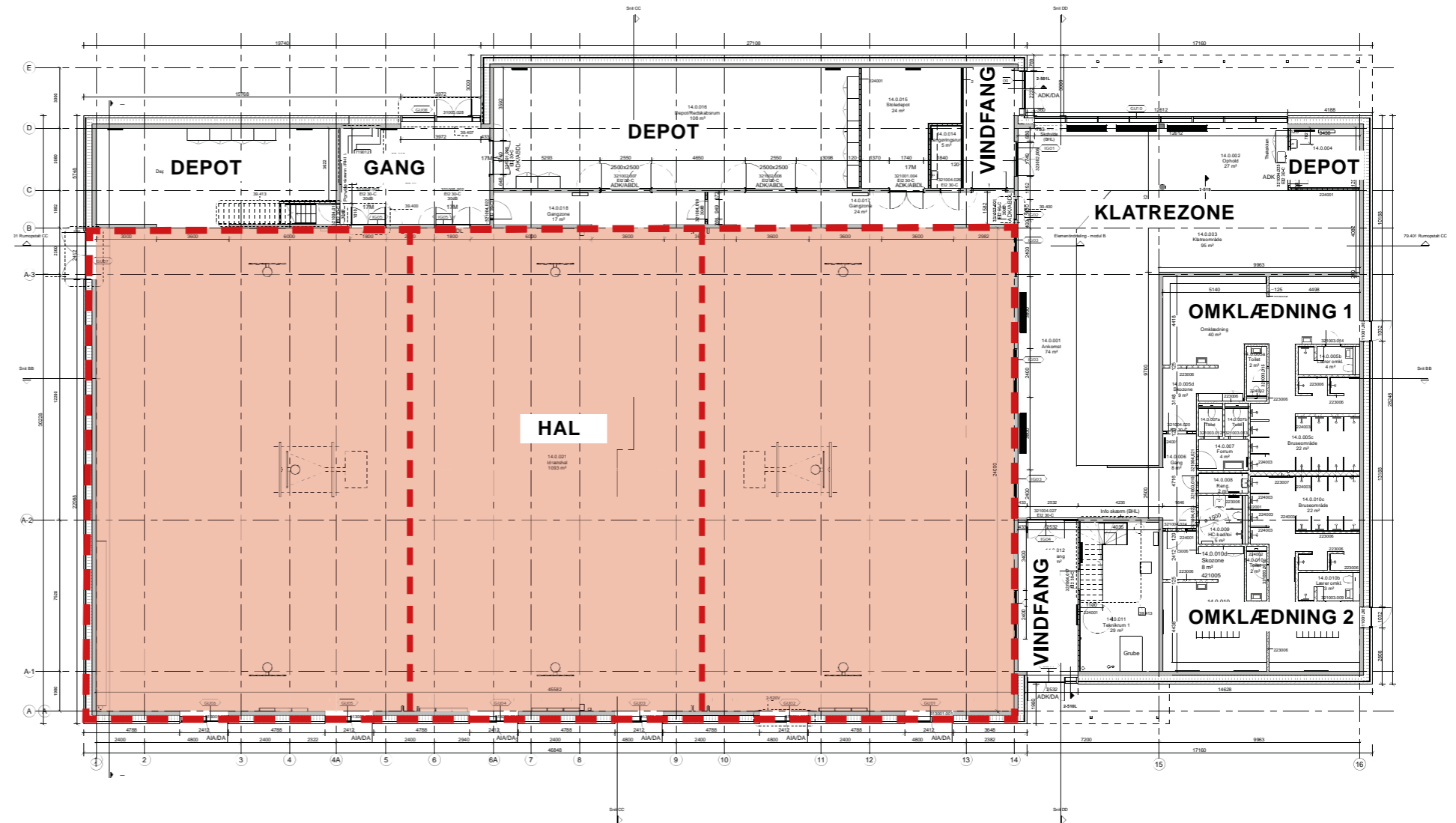

ByK med
TRUST
 Idrætshal

Ankomstområde / Klatrezone

- Klatrevæg
- Bænke / Opholdszone
- Tekøkken
- Infoskærm
- Depot

Stadens Vænge

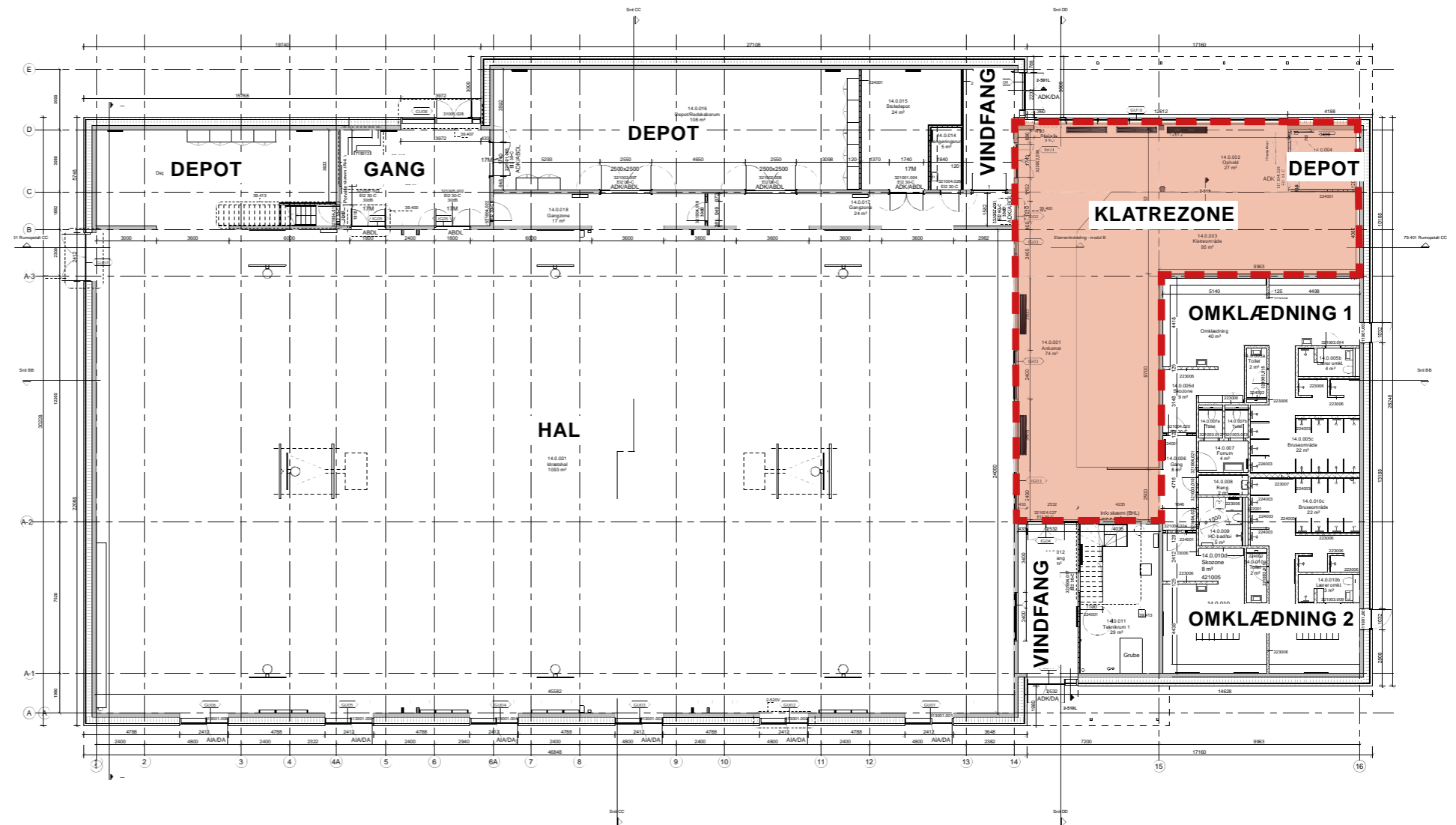

Helhedsorienteret renovering

6 indsatsområder

Indvendig og udvendig opretning

- Genopretning af indvendige overflader i berørte områder
- Renovering af tekniske anlæg og installationer
- Udskiftning af kobbertag
- Omfugning af facader
- Maling af eksisterende vinduer

Energirenovering

- Renovering og indregulering af varme- og ventilationsanlæg
- Klimatilpasning
- Renovering af kloak

Indeklima

- Balanceret ventilation i undervisningsrum
- Solafskærmning
- Akustikregulering til 0,4 krav (efterklang)

Tilgængelighed

- 1 stk. lift i spiseområde
- 1 stk. elevator i hovedbygning

Indsatsområder i helhedsrenoveringen

Genopretning/ renovering	Modernisering	Energi- optimering	Klimatilpasning	Indeklima	Tilgængelighed
					
<p>Indvendigt og udvendigt. F.eks. vinduer, belægninger, Klimaskræm, tekniske anlæg, terræn, teknisk udstyr i køkkenet, facader, elinstallationer, døre, gulve.</p>	<p>Etablering/ Modernisering. Fokus på fire emner: grupperum, fagområder, toiletter og udeareal.</p>	<p>F.eks. efterisolering af tagkonstruktion, etablering af energiruder, efterisolering af ydervægge, renovering af tekniske anlæg.</p>	<p>F.eks. forebyggelse af skader i forbindelse med kraftigt regn og skybrud. Omfang af dræn, størrelse på kloakker og brænde. Nedsivning lokalt.</p>	<p>F.eks. mekanisk ventilation, solafskærmning, lysstyring, akustiske forhold, styring og indregulering af varme- og ventilationsanlæg.</p>	<p>Der bliver taget udgangspunkt i de myndighedskrav, der vil blive stillet i forbindelse med en ombygning.</p>

Modernisering, Fremtidig disponering

Bygning 1-3, Hovedbygning

Tiltag

- Etablering af gruppenicher
- Modernisering af faglokaler i fagfløje
- Toiletter (1.-3. sal)
- Tilgængelighed (Elevator / Lift)



Bygning 1-3, Stueplan

Signaturforklaring

- Basislokaler
- Faglokaler
- Fællesarealer/Grupperum
- KKFO
- Sundhedspleje
- Lærefaciliteter/Teknisk Ejendomsleder/Administration
- Toilet/Omklædning
- Depot/Teknik/Rengøring/Vaskerum
- Gang/Trappe

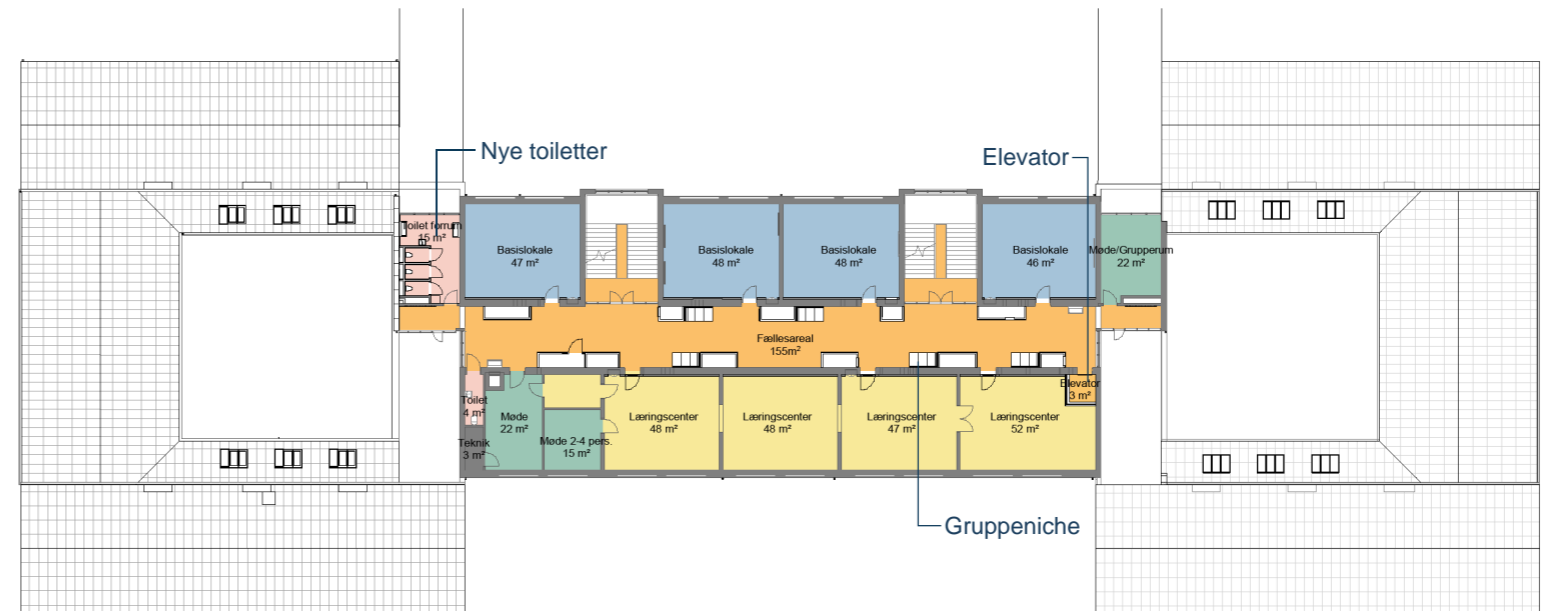

Bygning 1-3, 1. Sal

Modernisering, Fremtidig disponering

Bygning 1-3, Hovedbygning

Tiltag

- Etablering af grupperum / gruppenicher
- Indeklima (Ventilation / Akustik)
- Toiletter (1.-3. sal)
- Tilgængelighed (Elevator, Stuetage-3. sal)

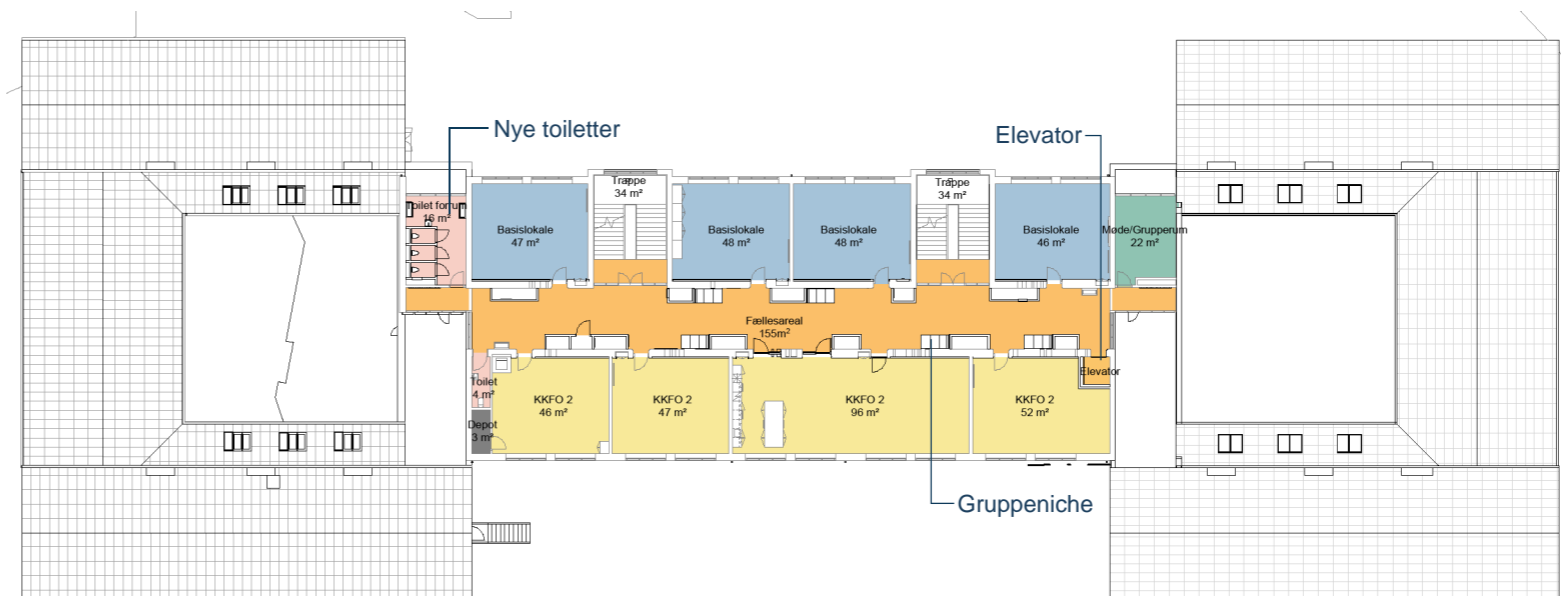

Bygning 1-3, 2. Sal

Signaturforklaring

■	Basislokaler
■	Faglokaler
■	Fællesarealer/Grupperum
■	KKFO
■	Sundhedspleje
■	Lærefaciliteter/Teknisk Ejendomsleder/Administration
■	Toilet/Omklædning
■	Depot/Teknik/Rengøring/Vaskerum
■	Gang/Trappe

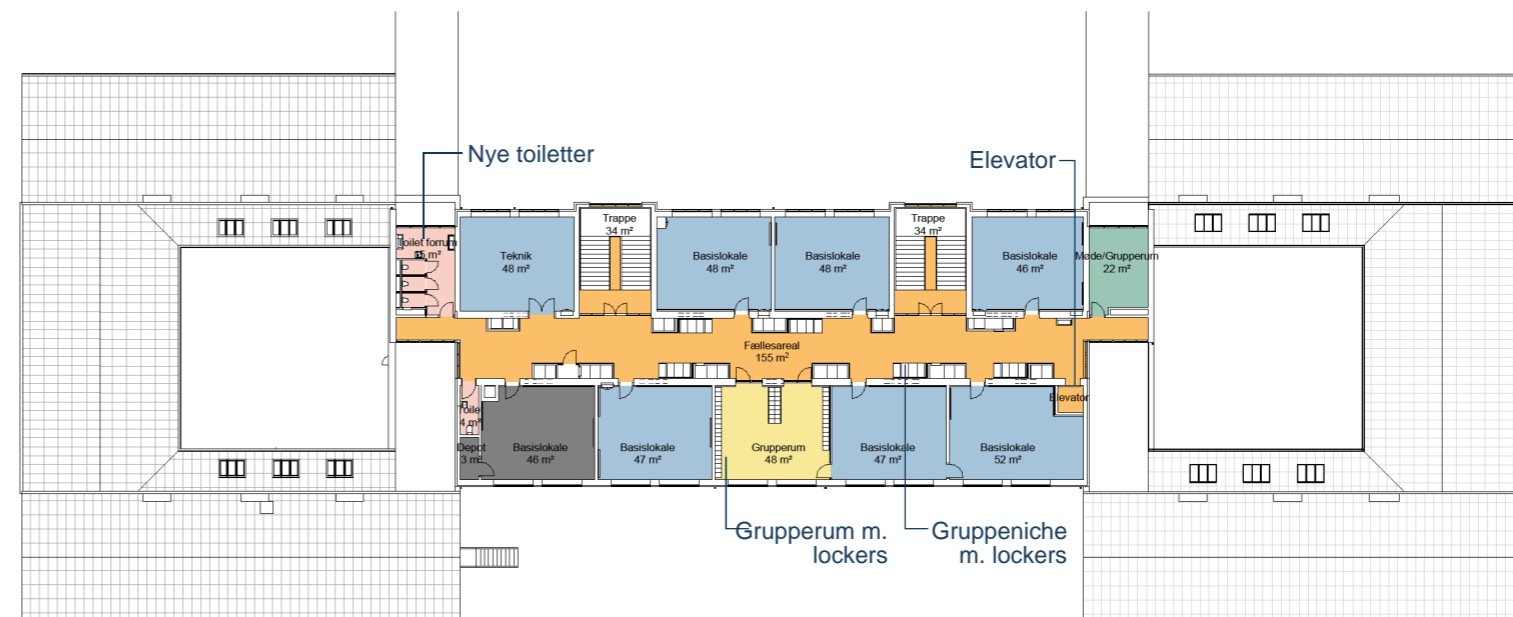

Bygning 1-3, 3. Sal

Modernisering, Fremtidig disponering

Bygning 9, Indskoling

Tiltag

- Toiletter

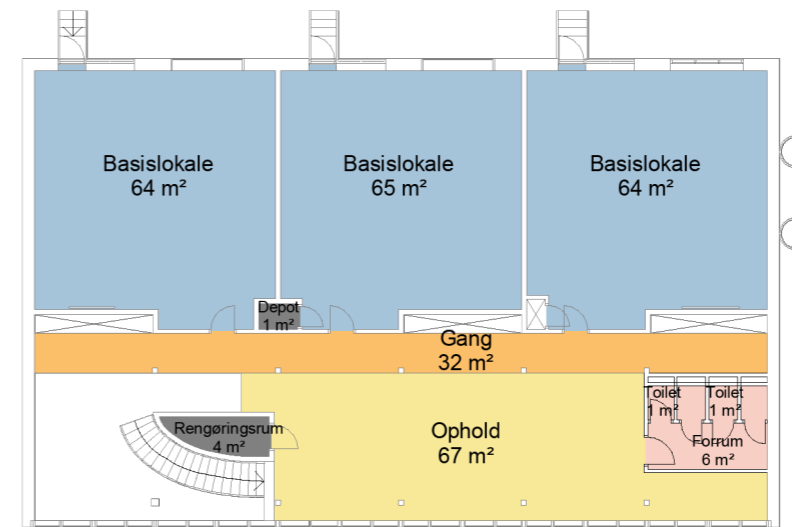

1:250 Bygning 9 1.sal

Signaturforklaring

■	Basislokaler
■	Faglokaler
■	Fællesarealer/Grupperum
■	KKFO
■	Sundhedspleje
■	Lærerfaciliteter/Teknisk Ejendomsleder/Administration
■	Toilet/Omklædning
■	Depot/Teknik/Rengøring/Vaskerum
■	Gang/Trappe

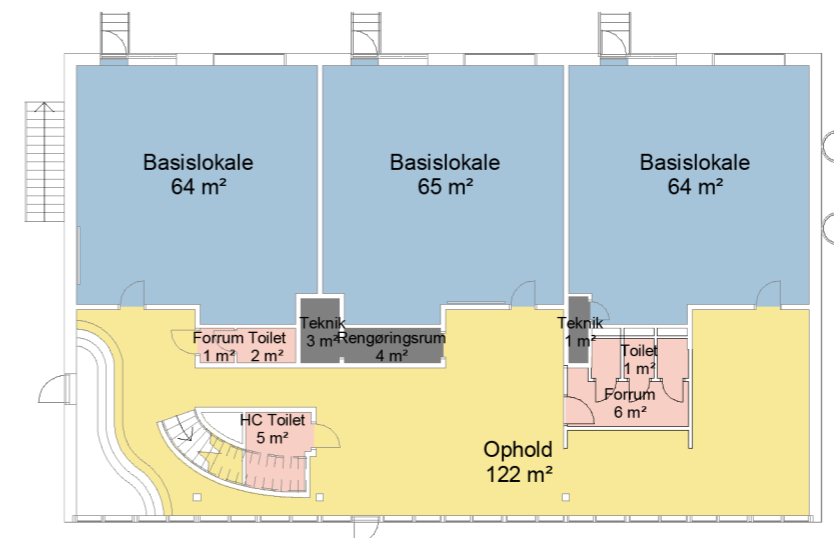

1:250 Bygning 9 Stueplan

Modernisering, Faglokaler

Det naturvidenskabelige og eksperimenterende område

Tiltag

- Placering af Natur & Teknologi i fagfløj der knytter sig til det naturvidenskabelige og eksperimenterende område (Fysik/Kemi/Geografi/Natur & Teknologi)
- Indeklima

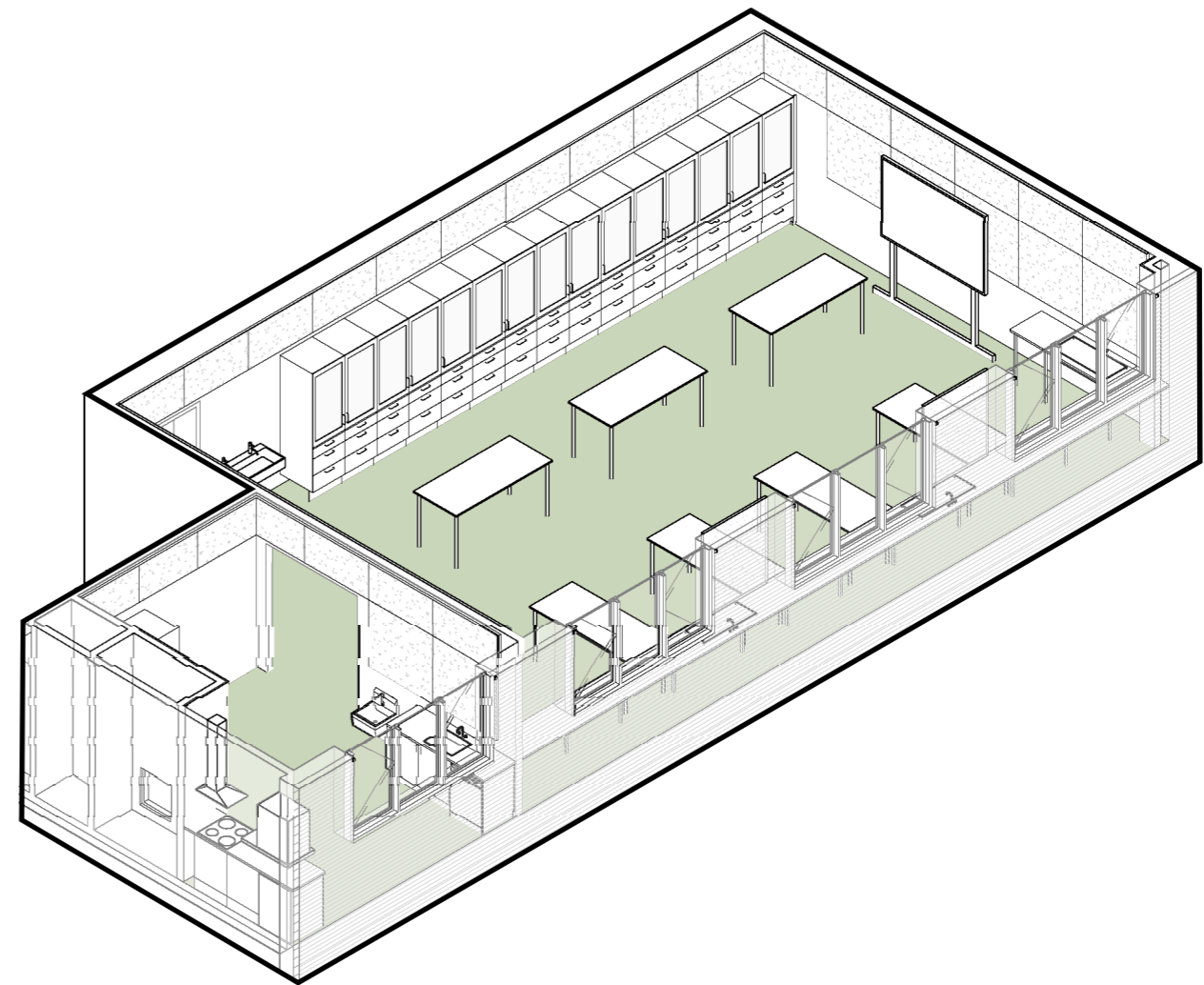
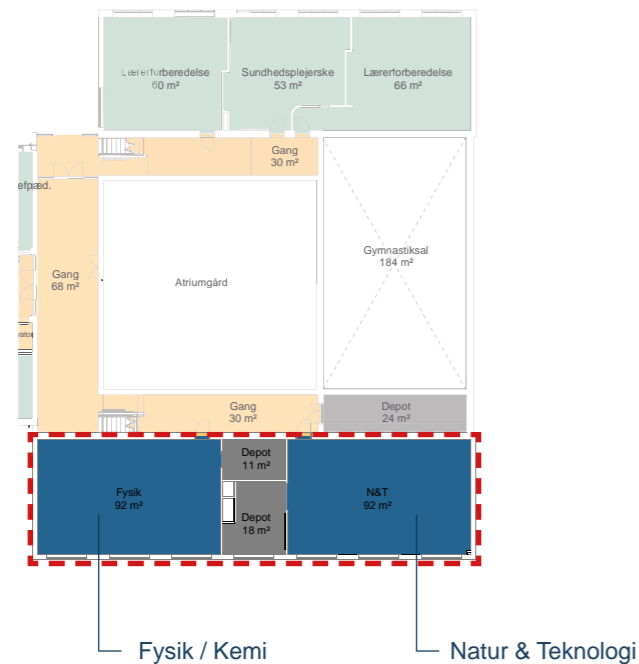

Natur & Teknik, 3D

Modernisering, Faglokaler

Det naturvidenskabelige og eksperimenterende område

Tiltag

- Modernisering af eksisterende faglokale
Fysik / Kemi
- Indeklima

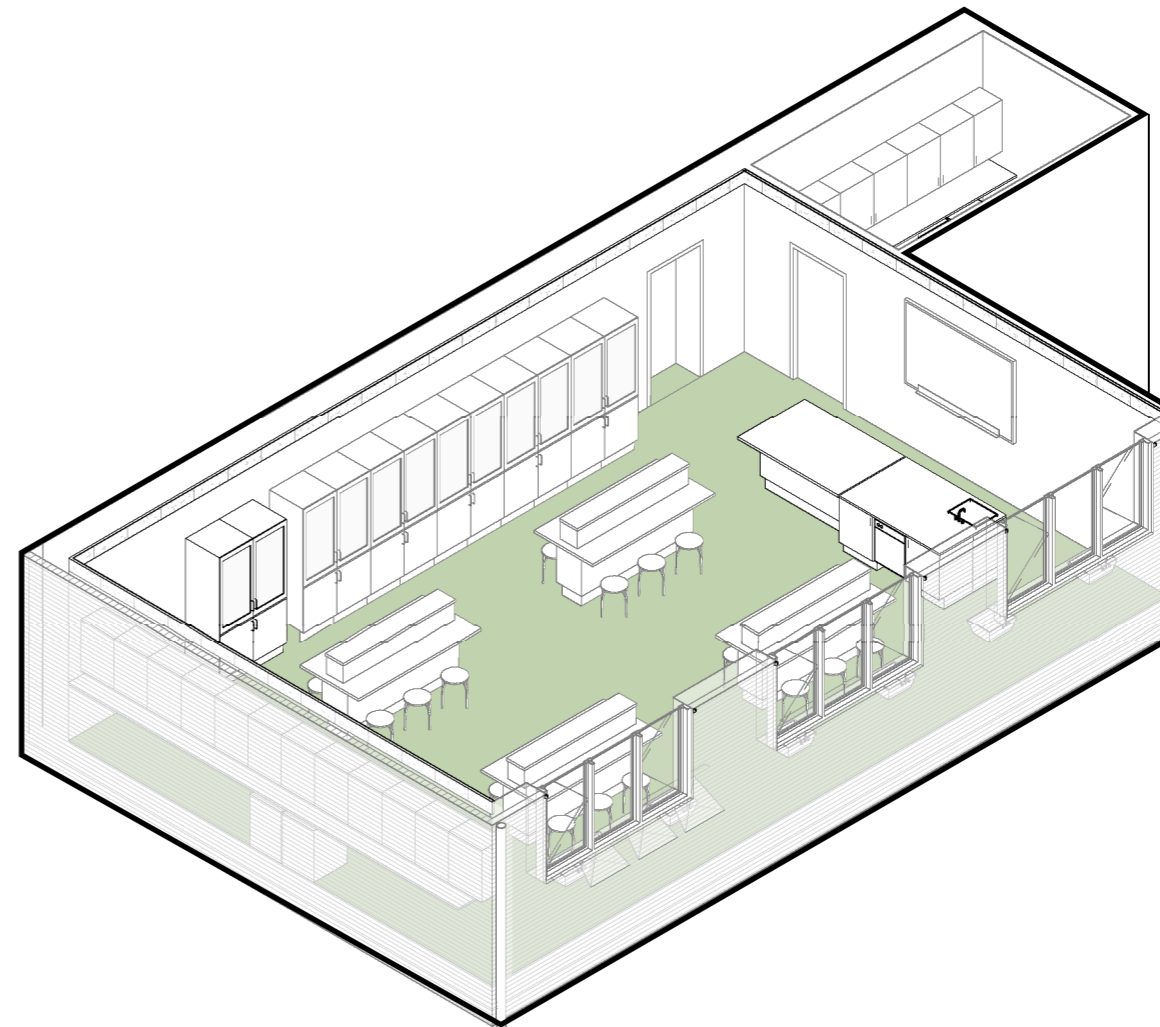
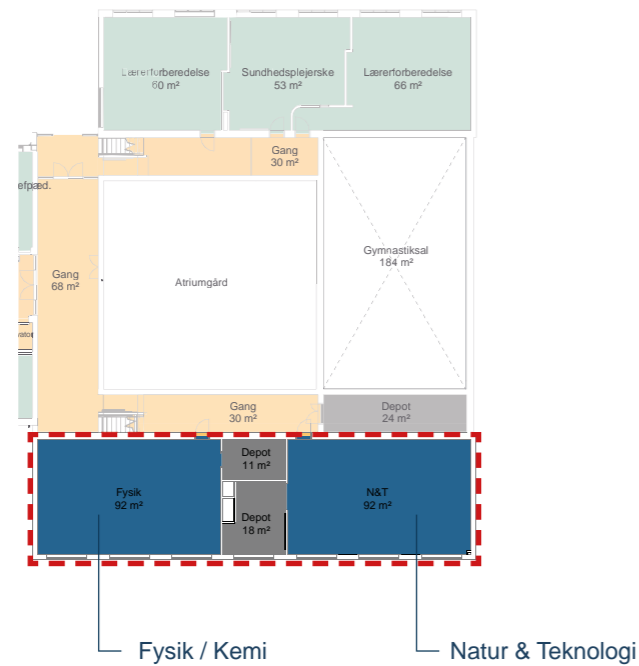

Fysik & Kemi, 3D

Modernisering, Faglokaler

Det praktisk, æstetiske område

Tiltag

- Placering af Håndværk & Design i fagfløj der knytter sig til det Æstetisk praktiske område (Billedkunst, Håndværk & Design, Teknologiforståelse)
- Fælles vådzone
- Skitserings- og metalzone
- Maskinrum
- Syværksted
- Indeklima



Billedkunst

Håndværk & Design /
Teknologiforståelse

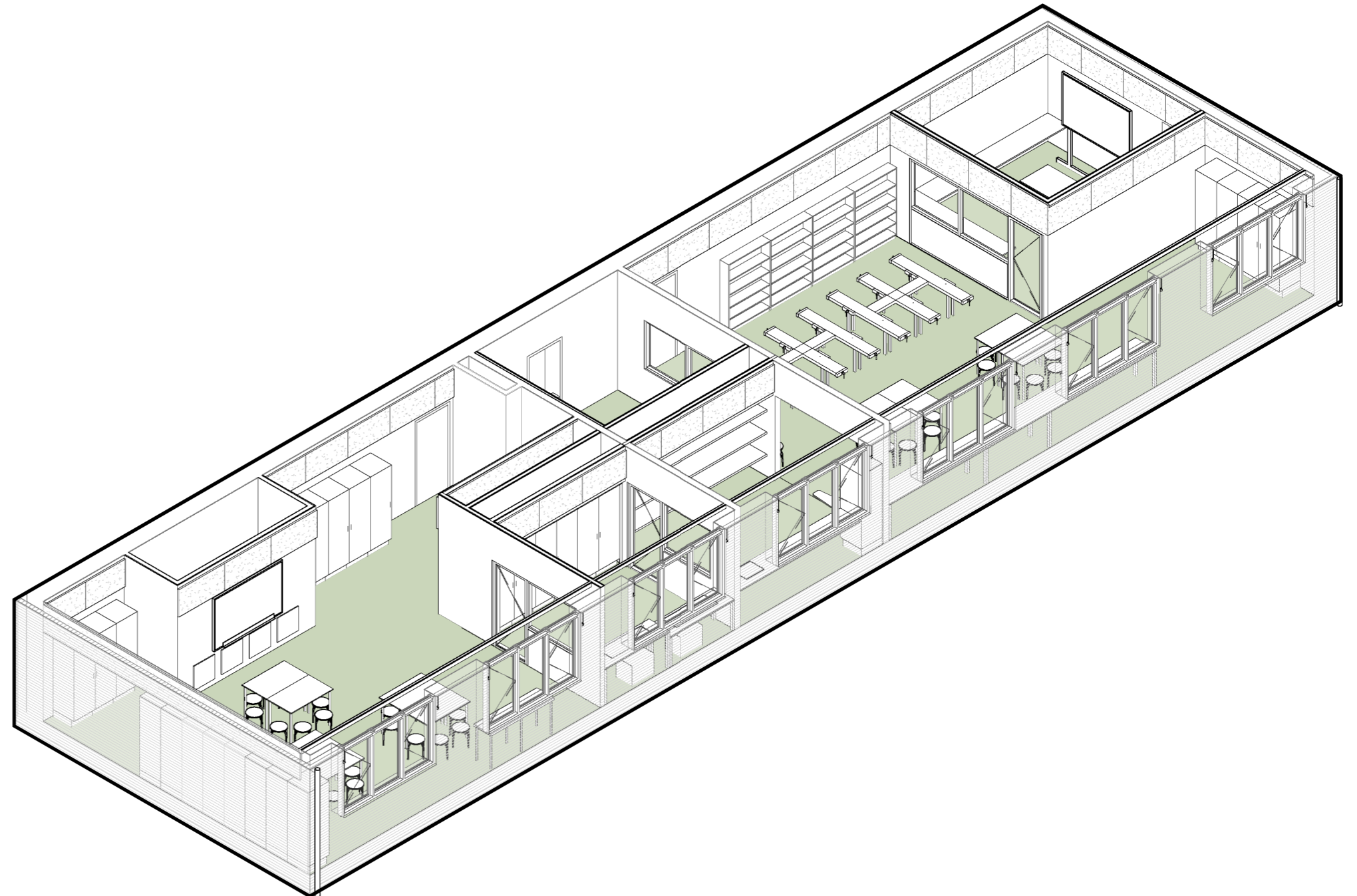

Håndværk & Design / Billedkunst, 3D

Modernisering, Faglokaler Madkundskab, 'Kost og Køkkener'

Tiltag

- Modernisering af indretning
- Visuel forbindelse til spiseområde
- Indeklima

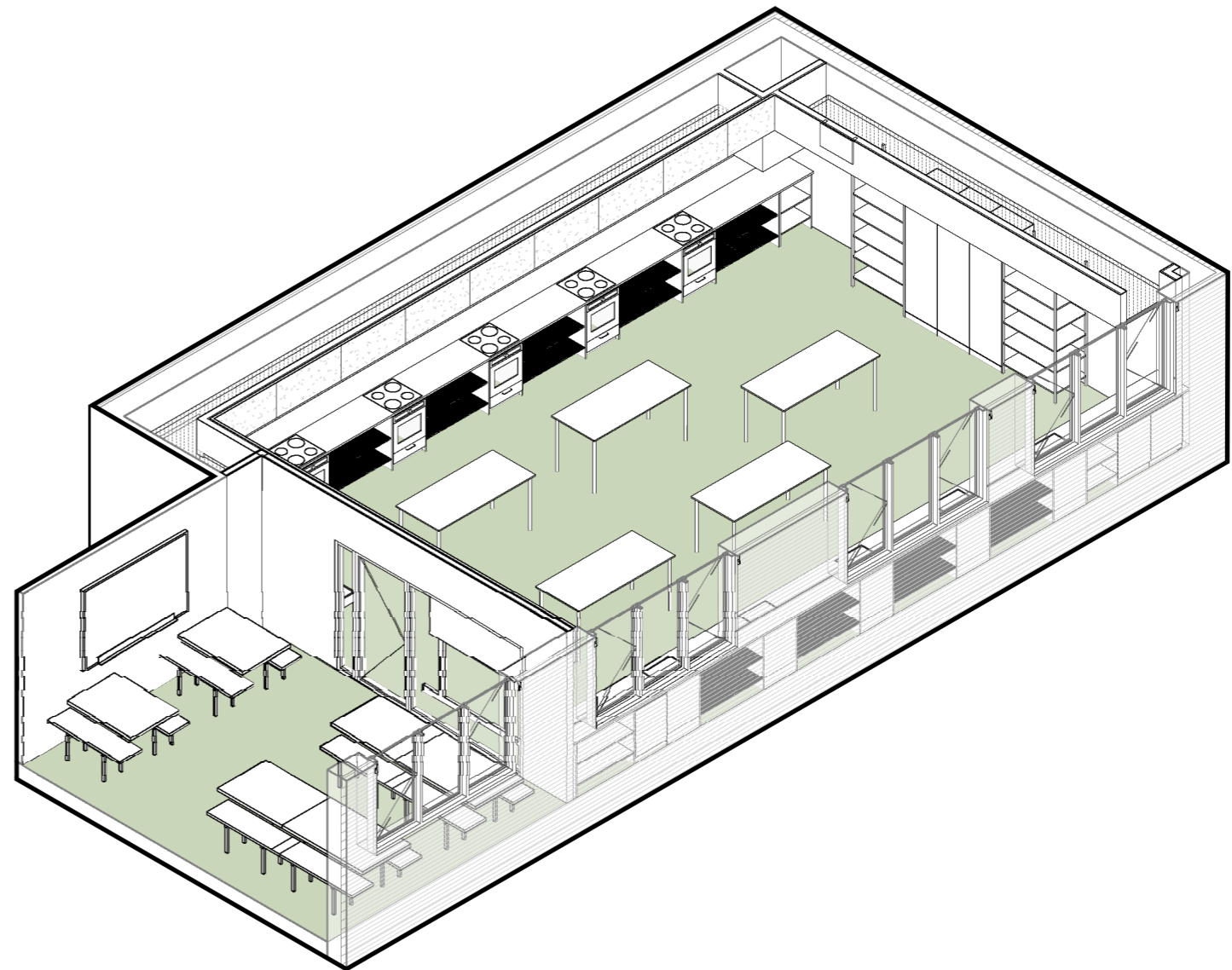

Madkundskab, 3D

Spiseområde v. madkundskab

Fremtidig disponering

Tiltag

- Tilgængelighed (Lift fra Parterre - Stueetage m. stop ved ankomst fra skolegård)
- Indeklima

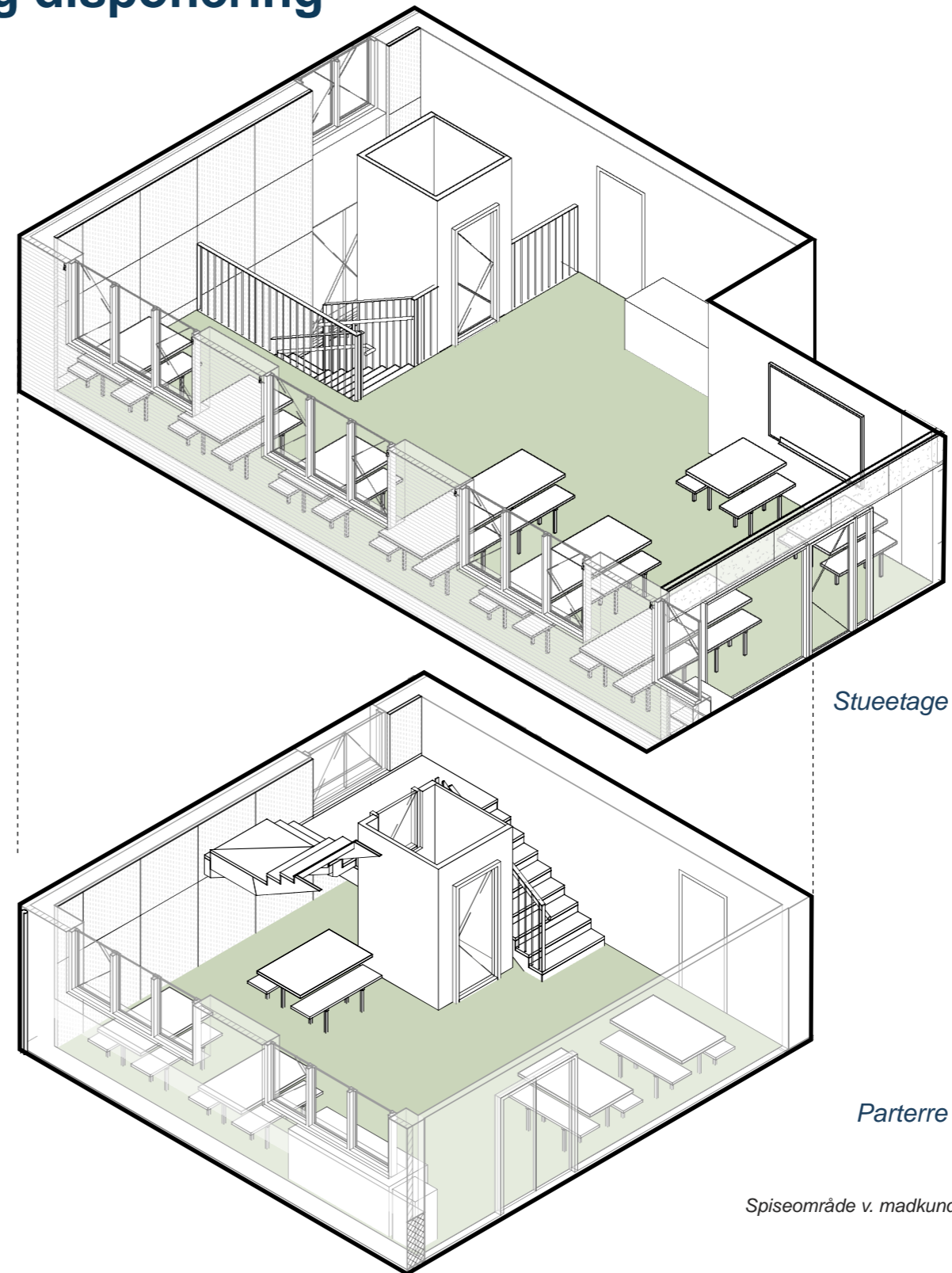

Spiseområde v. madkundskab, 3D

Spiseområde v. Atriumgård

fremtidig disponering

Tiltag

- Gymnastiksal får ny funktion som spiserum
- Adgang til gårdhave (Der etableres trappe i atriumgården)
- Indeklima

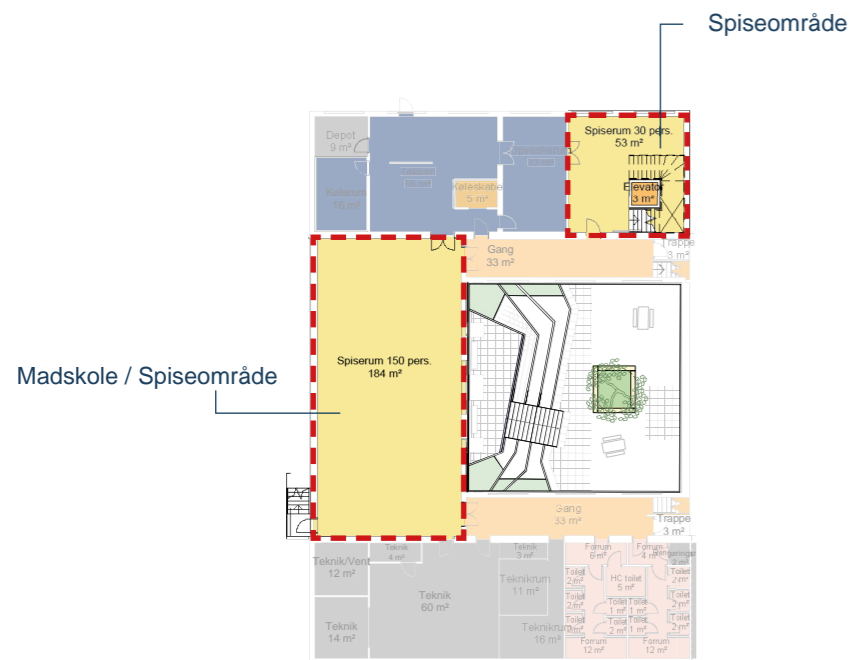
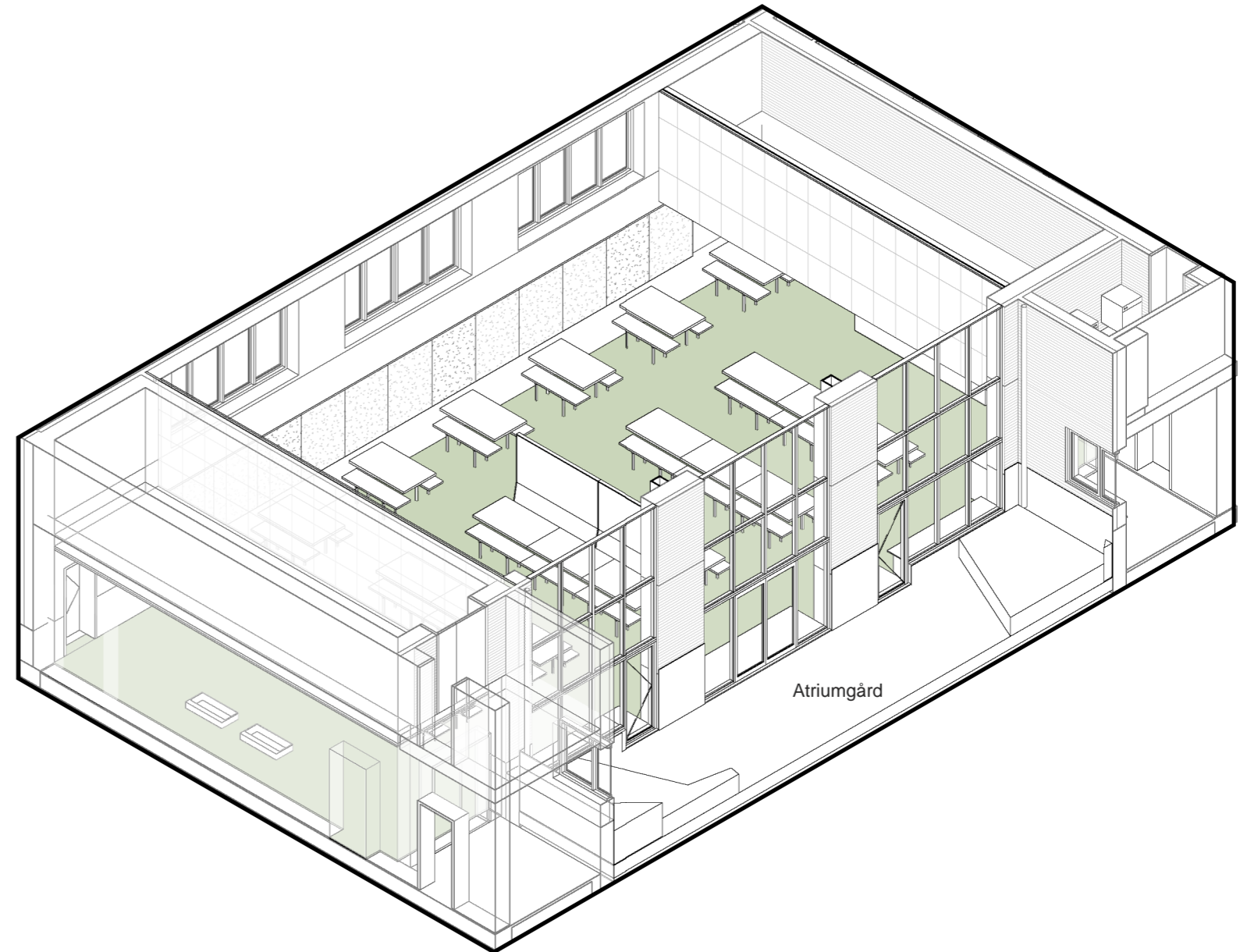

Spiseområde v. Atriumgård, 3D

Udearealer

Atriumgård ved spiseområde

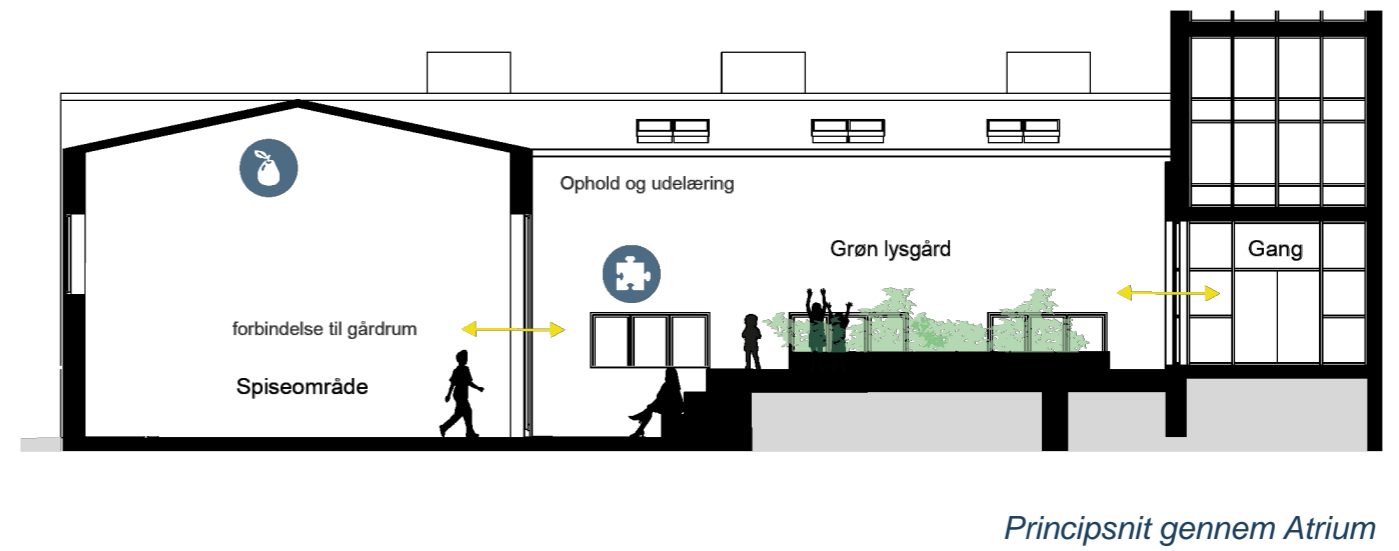
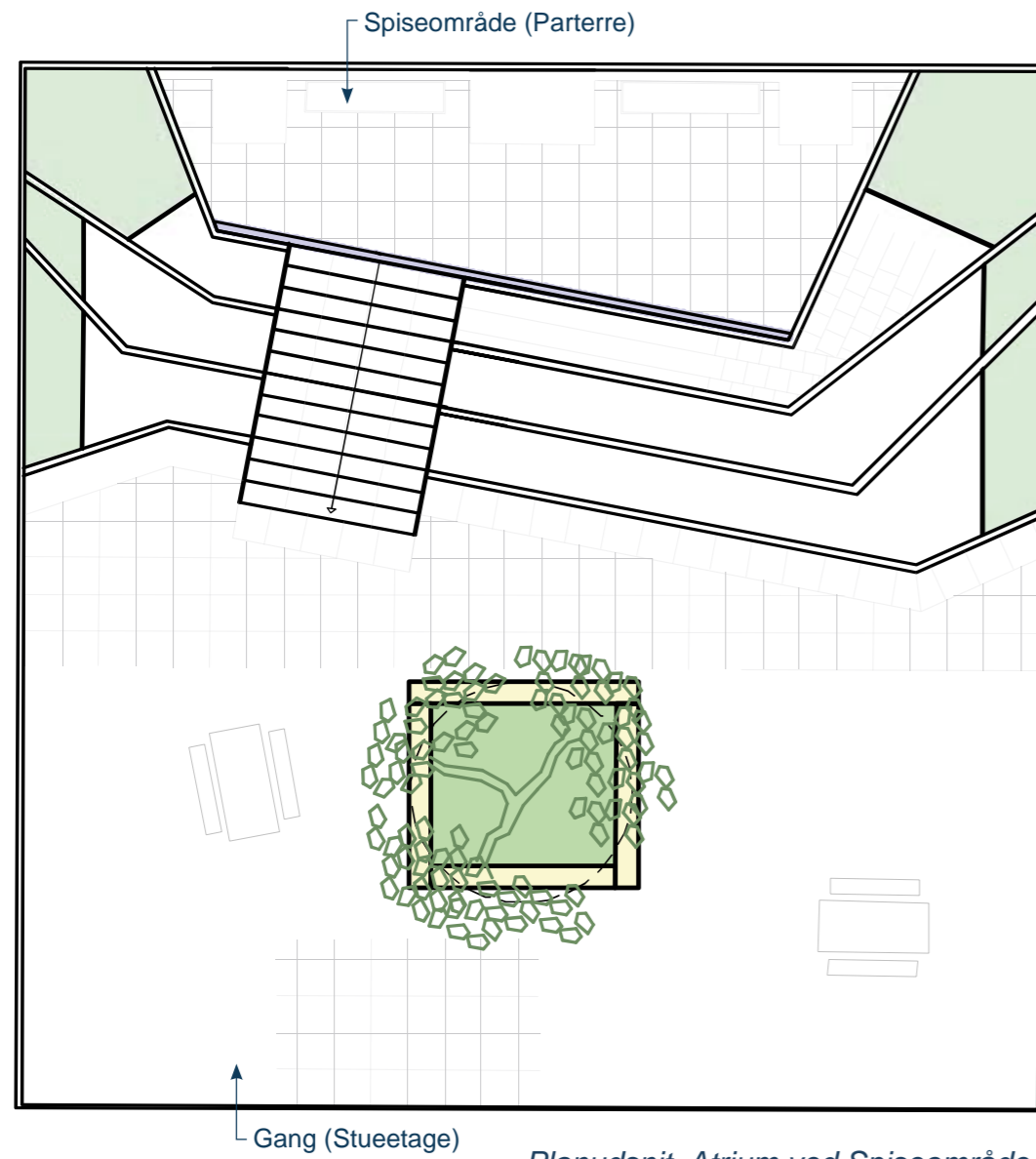

Indeklima

Ventilation og akustikregulering i basislokaler

Tiltag / Indeklima:

- Ventilation
- Vægabsorbenter for bedre akustik

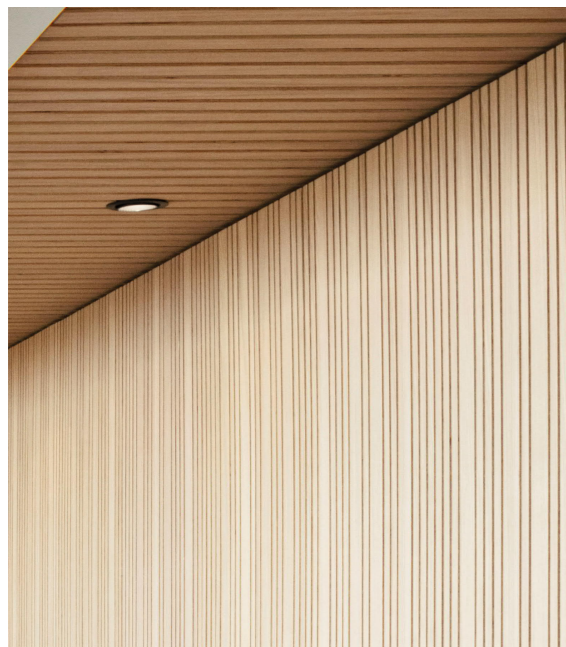
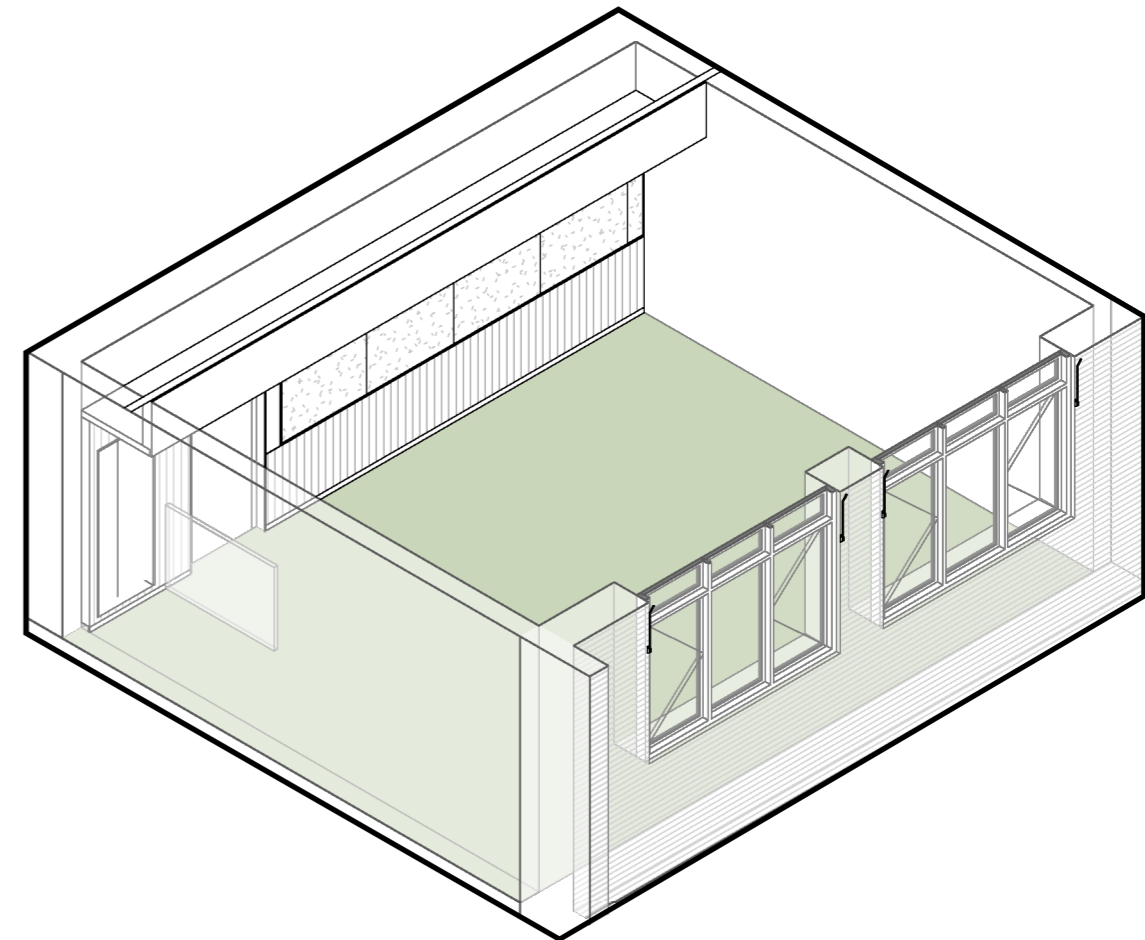

Lamelvæg og loft ved installationskasse i basislokale
(Eksempel fra Lykkebo Skole)



Eksempel betjeningspanel ved indgangsdør til lokalet
(Eksempel fra Lykkebo Skole)

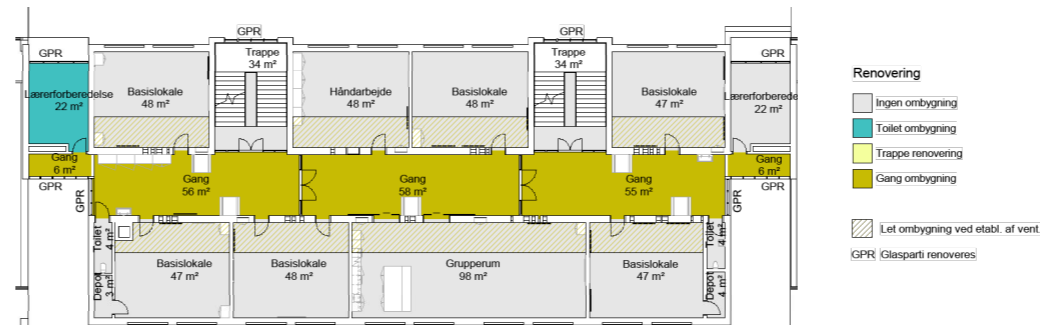

Princip for klasselokale, 3D

Gangarealer / gruppemøbler

Tiltag

- Gruppemøbler (1.-3. sal)
- Lockers (3. sal)
- Grupperum m. lockers (3. sal)

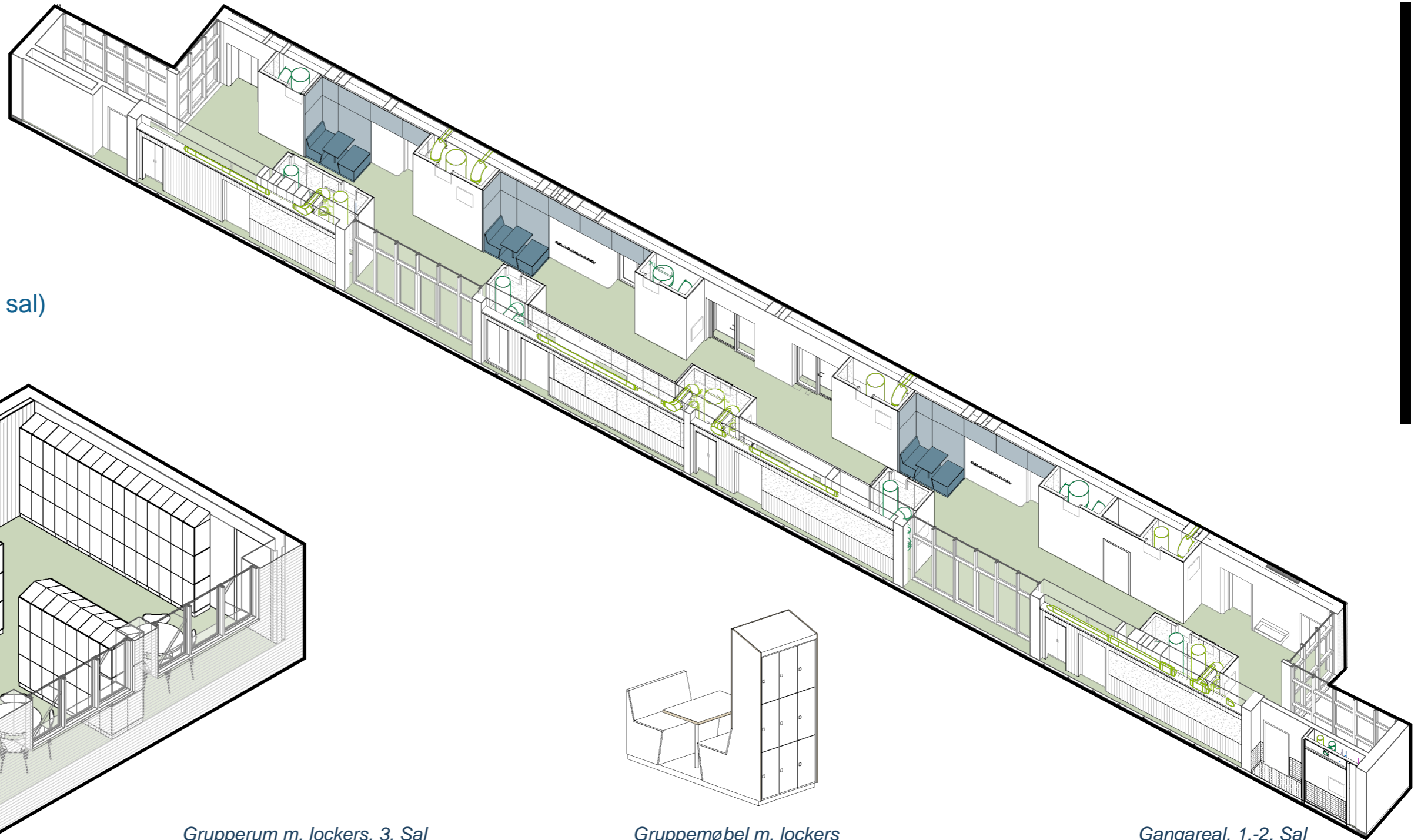

Grupperum m. lockers, 3. Sal

Gruppemøbel m. lockers

Gangareal, 1.-2. Sal

ByK med
TRUST
Udearealer

Tiltag

- Løbebane med 4 spor
- Længdespring med 40 m tilløb og springgrav
- Mange opholdsarealer på kampesten og kanter
- Nicher med træer og frugtbuske
- Plads til stilleleg
- Forskellige størrelser rum til forskellig leg/aktivitet
- Plante øer og gummioer til ophold og leg
- Planter, træer og græs til naturleg
- Mooncar skur
- Reetablering af legeplads ved indskoling
- Genopsætning af trampoliner, svingredskab og femgynger
- Eksisterende pannabaner rykkes til den del af skolegården som ikke ændres.
- Atrium med amphi til udeundervisning ved madskolen.

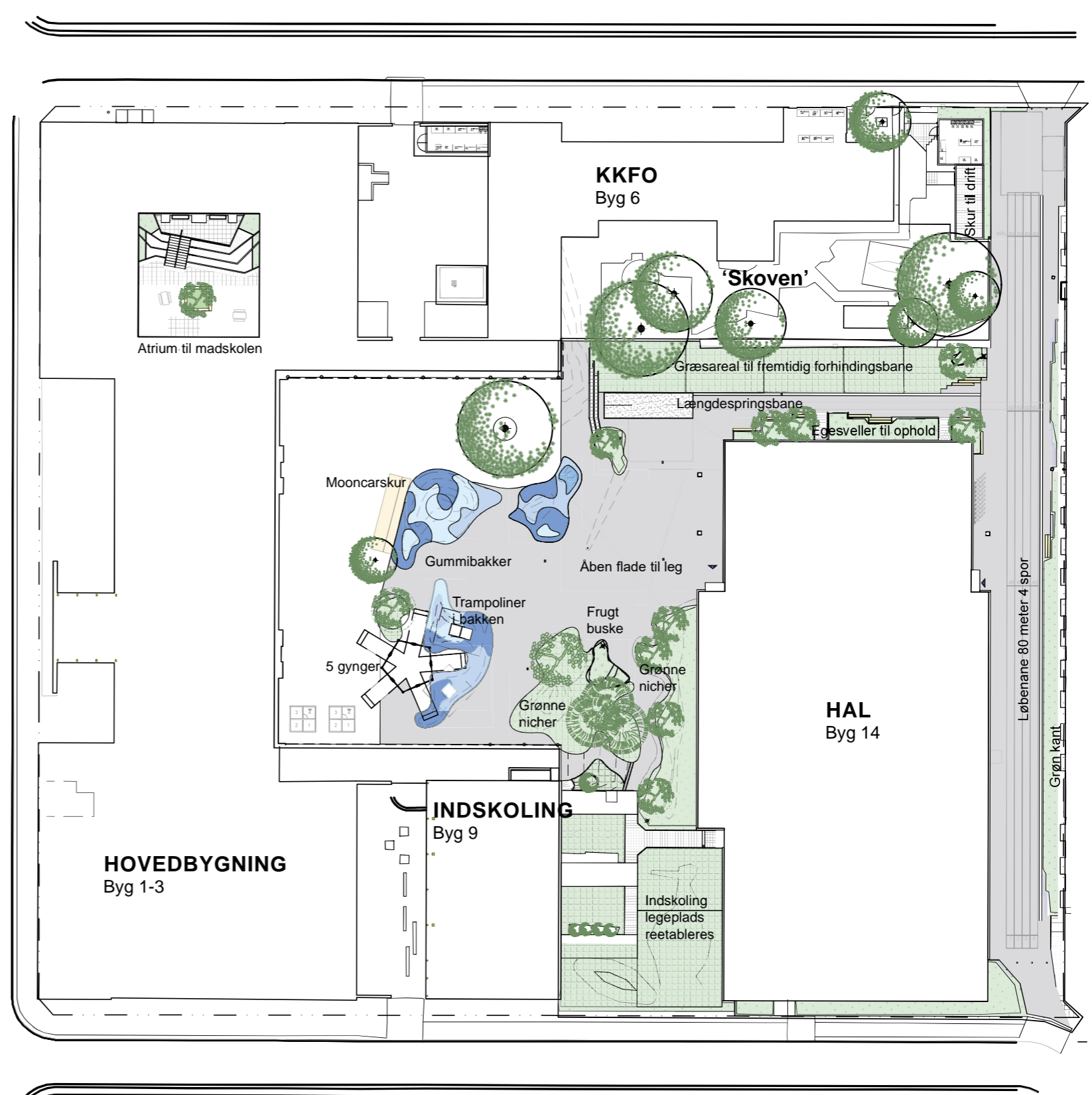

ByK med
TRUST
 Udearealer

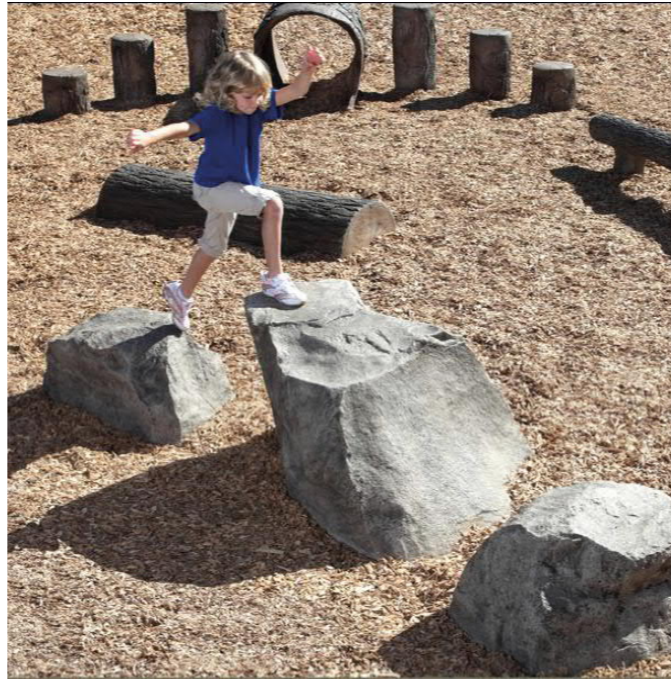

Referencer:
 Udearealer med plads til stille og vild leg

Byggeplads og genhusning

Genhusning

- Melletrin og Udskoling genhuses på Bispebjerg Skole i perioden April 2023 - April 2025

Bispebjerg Skole
Hovmestervej 30
2400 Kbh NV

- Indskoling, KKFO bliver på Nørre Fælled Skole
- 9. klasser (afgang 2023) bliver på Nørre Fælled Skole



Bispebjerg Skole

Byggeplads og genhusning

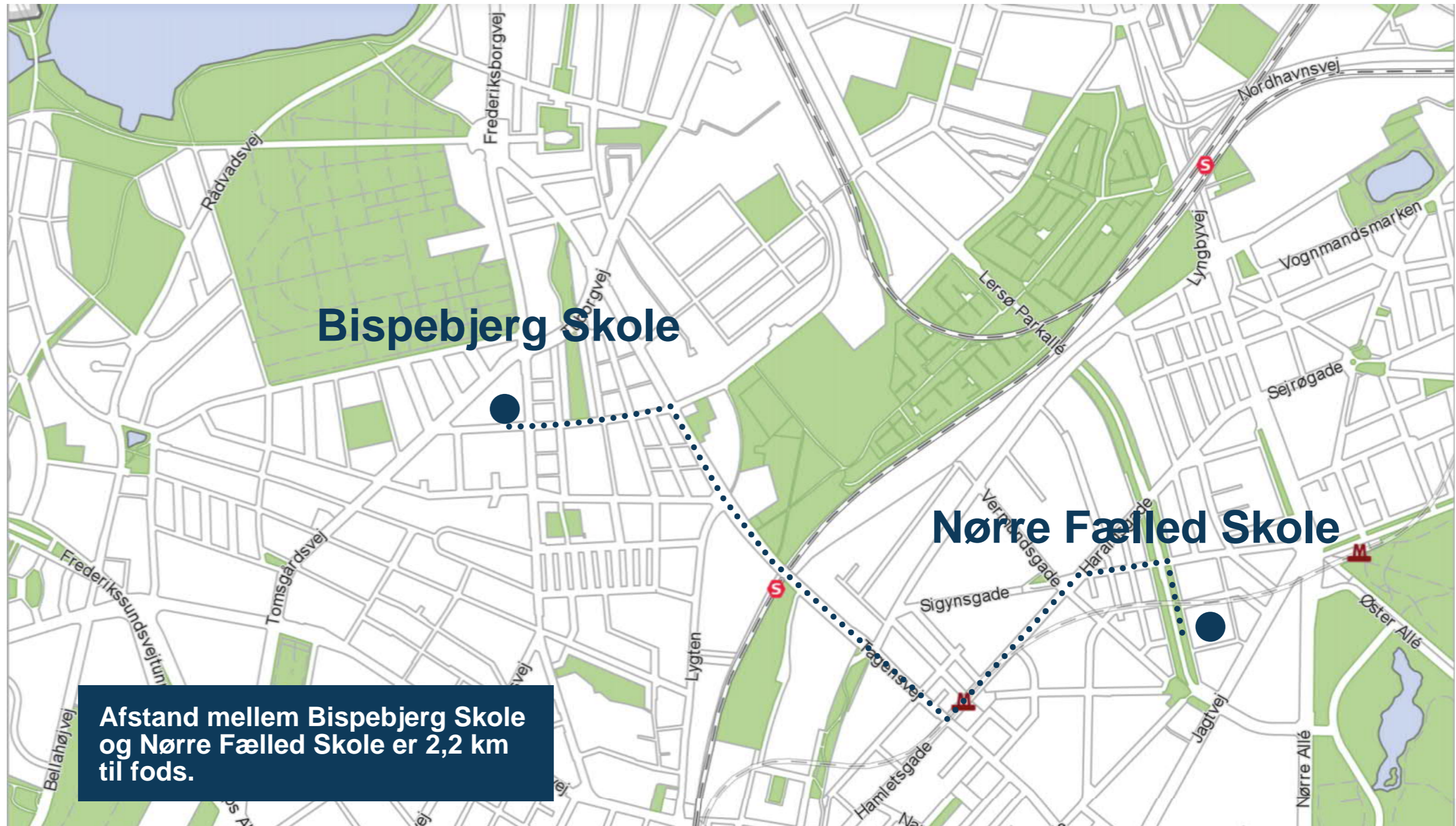

Byggeplads og genhusning

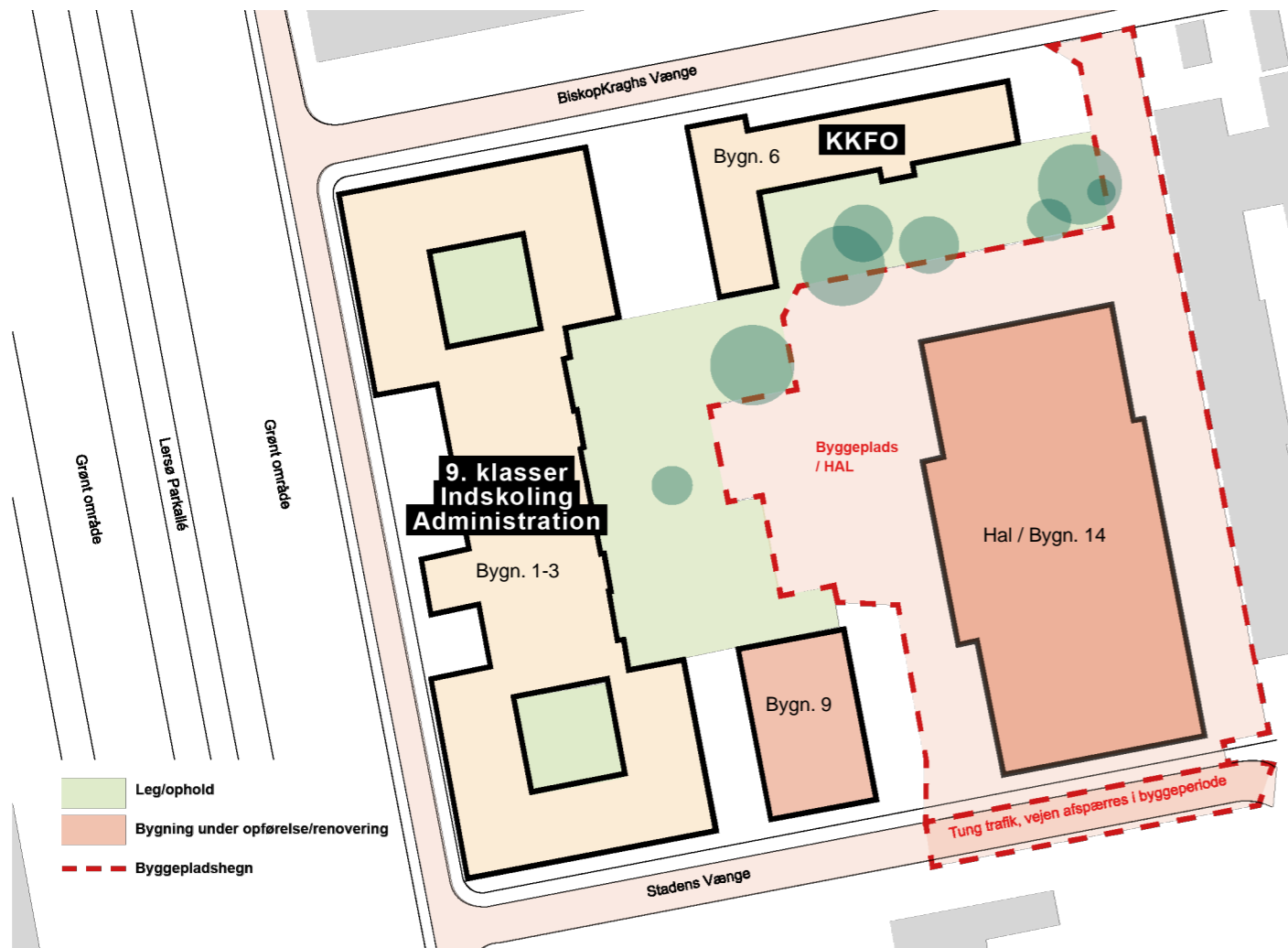

Etape 1

31.03.2023 - Elever (3.-8. kl) genhuses på Bispebjerg Skole (9. klasser bliver)

10.04.2023 - Indskolingselever genhuses i Hovedbygning (Bygn. 1-3)



Etape 1 & 2

04.08.2023 - Indskolingselever flytter ind i indskolingsbygning (bygn. 9) og Admin. flytter over i bygning 6 ved KKFO

Byggeplads og genhusning

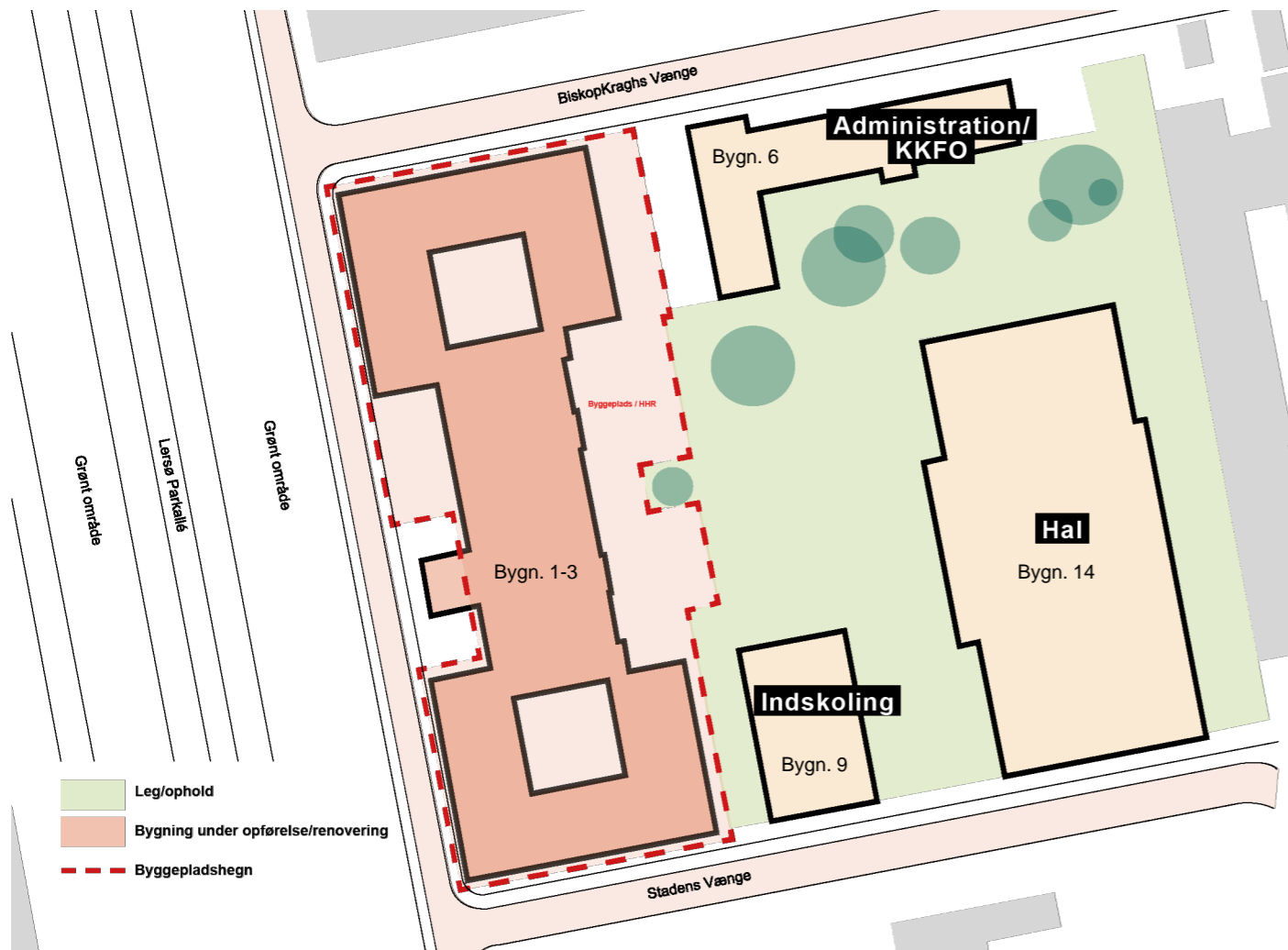

Etape 2 / Hal afleveres
12.09.2024 - Hal afleveres



Hovedbygning afleveres
22.04.2025 - Hovedbygning (Bygn. 1-3) afleveres og alle elever flytter tilbage

Vi glæder os til at komme i gang!

Sådan tænker vi planen...



Men er det ikke altid
sådan det går.....



ByK med
TRUST

